



ateria di u.i.u. in Comune di I.M.O.L.A. via dei Colli civ. 2

foglio 156 All. A mappale 235 sub. 10

*Allegato G) el*

*N. 77671/25386 di Rep.*

Via C. Pisacane

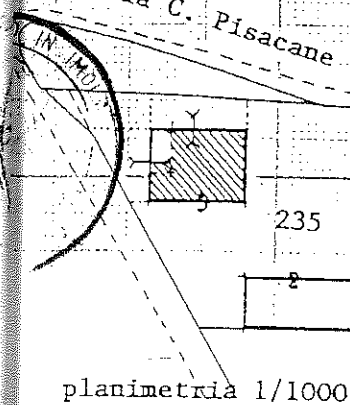

planimetria 1/1000

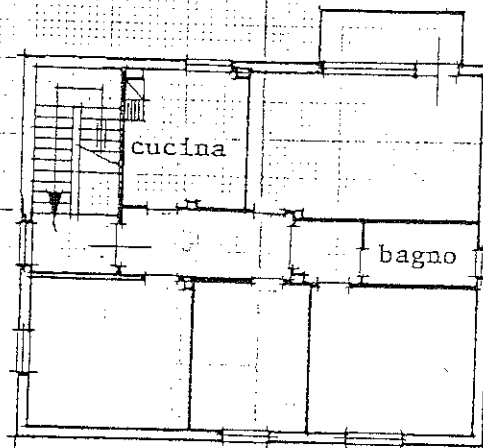

PIANO PRIMO H = m. 3,22

PIANO SEMINTERRATO

*Alcibi Revis*  
*Aut. Giuseppe*  
*[Signature]*

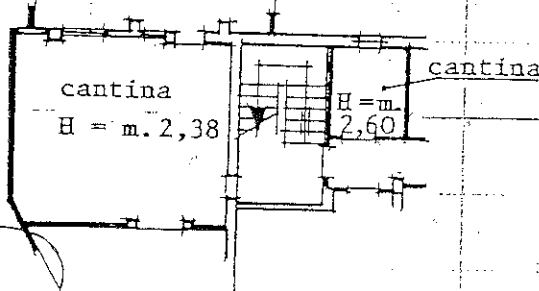

ORIENTAMENTO

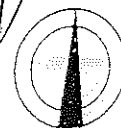

SCALA DI 1: 200

ne di N.C.   
il variazione

Compilata dal Geometra  
(Titolo, cognome e nome)  
FIUMI FULVIO

ificativi catastali

Iscritto all'albo de i Geometri  
della provincia di BOLOGNA n. 1385  
data 13.06.1995 Firma *[Signature]*

sub. 10

SUBSTITUZIONE PER fusione  
fraz. e mut. dest.

Sched. ....

F. NCT	F. NCEU	MSVP.	SUB.
156	156	235	2
156	156	235	3

