

1055
MODULARIO
F. - Col. S. T. - 215



MINISTERO DELLE FINANZE
DIREZIONE GENERALE DEL CATASTO E DEI SERVIZI TECNICI ERARIALI

MOD. B (Nuovo Catasto Edilizio Urbano)

Lire
20

AL3) NUOVO CATASTO EDILIZIO URBANO

(N. DECRETO-LEGGE 18 APRILE 1959, N. 662)

Planimetria dell'immobile situato nel Comune di I M O L A Via Zolino 1^a Traversa n. 24

Ditta FORLIVESI ALESSANDRO n. a Gambettola il 15.1.34 LONTANI EVA n. a Massalombarda il 5.9.42

Allegata alla dichiarazione presentata all'Ufficio Tecnico Erariale di B O L O G N A

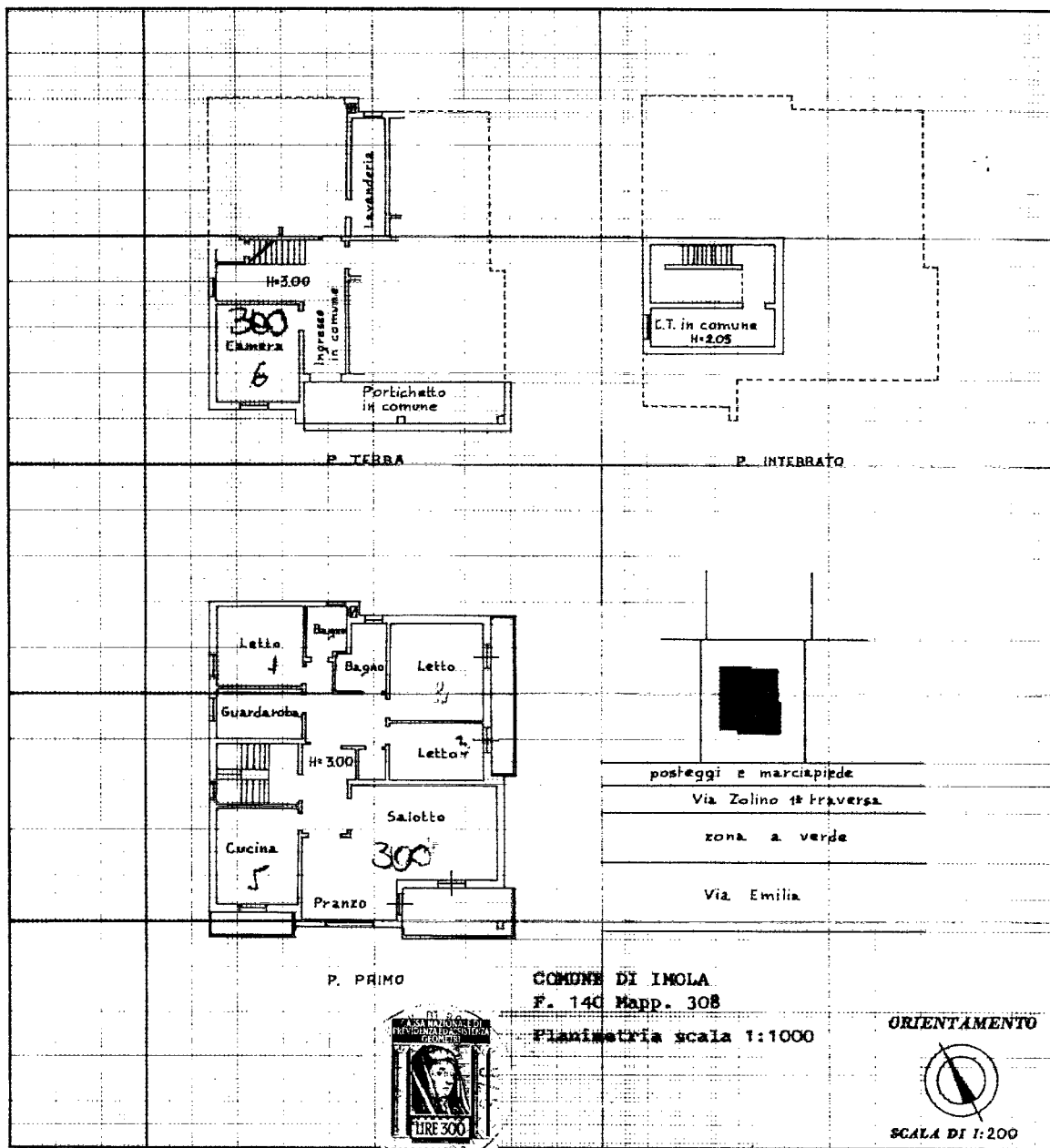

SPAZIO RISERVATO PER LE ANNOTAZIONI D'UFFICIO

DATA 25.2.1971
PROT. N° 386

ACCETTABILE

F 140
N. 403 sub 4

Compilata dal Geometra
(Titolo, nome e cognome del tecnico)

MICHELE MAZZETTI

Iscritto all'Albo de Geometri

della Provincia di Bologna

DATA 23 Febbraio 1971

Firma:

Catasto dei Fabbricati - Situazione al 18/02/2016 - Comune di IMOLA (E289) - < Foglio: 140 - Particella: 403 - Subalterno: 4 >
VIA ZOLINO n. 24 piano: T-1;

10 metri

Ultima planimetria in atti