

MODULARIO  
F. - Cat. S. T. - 318



3145  
MINISTERO DELLE FINANZE  
DIREZIONE GENERALE DEL CATASTO E DEI SERVIZI TECNICI ERARIALI

MOD B (Nuovo Catasto Edilizio Urbano)

Lire  
50

# 62 NUOVO CATASTO EDILIZIO URBANO

(R. DECRETO-LEGGE 13 APRILE 1939, N. 652)

Planimetria dell'immobile situato nel Comune di IMOLA Via ARTURO TOSCANINI N. 21  
Ditta C.E.S.I. COOP. EDIL. STRADE IMOLESE SOC. COOP. a.r.l. VIA SABBATANI 14 IMOLA  
Allegata alla dichiarazione presentata all'Ufficio Tecnico Erariale di Bologna

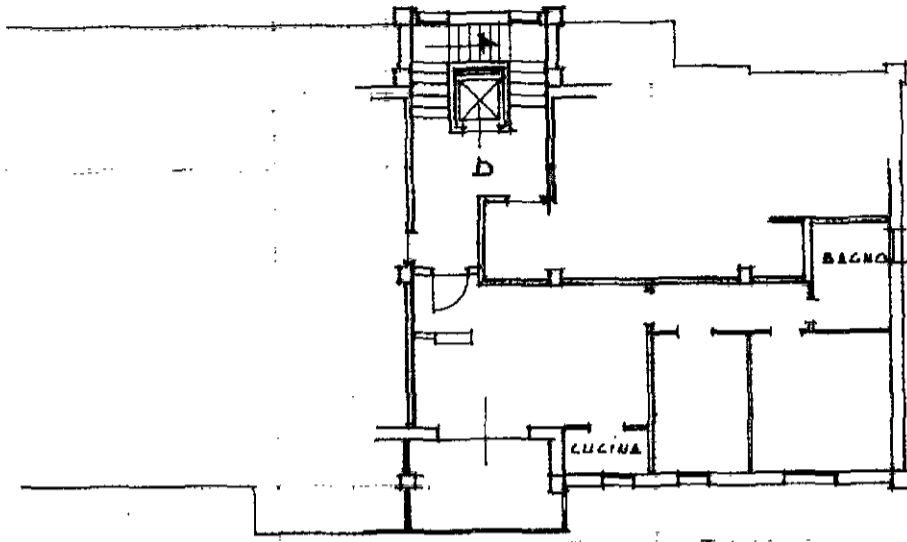

PIANO TERZA H. 280

280

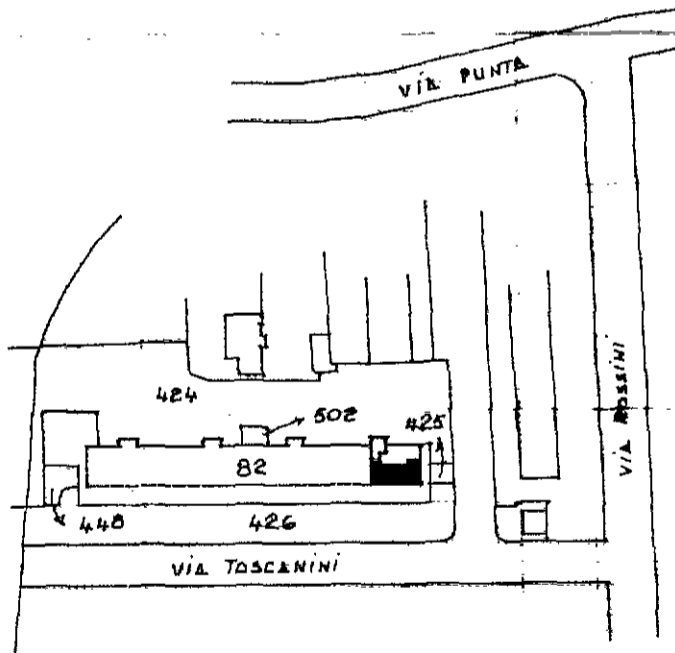

COMUNE DI IMOLA  
FOGLIO: 162  
MAPPALI: 82-424-425-426-448-502-  
SCALA: 1:2000



ORIENTAMENTO



SCALA DI 1:200

### SPAZIO RISERVATO PER LE ANNOTAZIONI D'UFFICIO

DATA 19-3-1981  
PROT. N° 864

FOGLIO	MAPP.	SUB.
162	82	54

Compilata dal GEOMETRA  
(Titolo, nome e cognome del tecnico)

TABANELLI EZIO

Iscritto all'Albo dei GEOMETRI

della Provincia di Bologna

DATA 15 OTTOBRE 1980

Firma: Tabanelli Ezio

L. 95 - OFFICINA C.V. - ROMA