

MODULARIO
7
C-4
5
T
318



MINISTERO DELLE FINANZE
DIREZIONE GENERALE DEL CATASTO E DEI
NUOVO CATASTO EDILIZIO

188
Pianimetria dell'immobile situato nel Comune di IMOLA
(R. DECRETO-LEGGE 13 APRILE 1939, N. 659)

Ditta S.P.G.E.I. s.r.l. Società Generale Edile Im
Allegata alla dichiarazione presentata all'Ufficio Tecnico Erariale di

325A

P. SEMIATERRATO

in comune

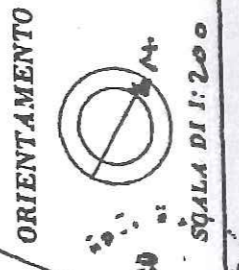
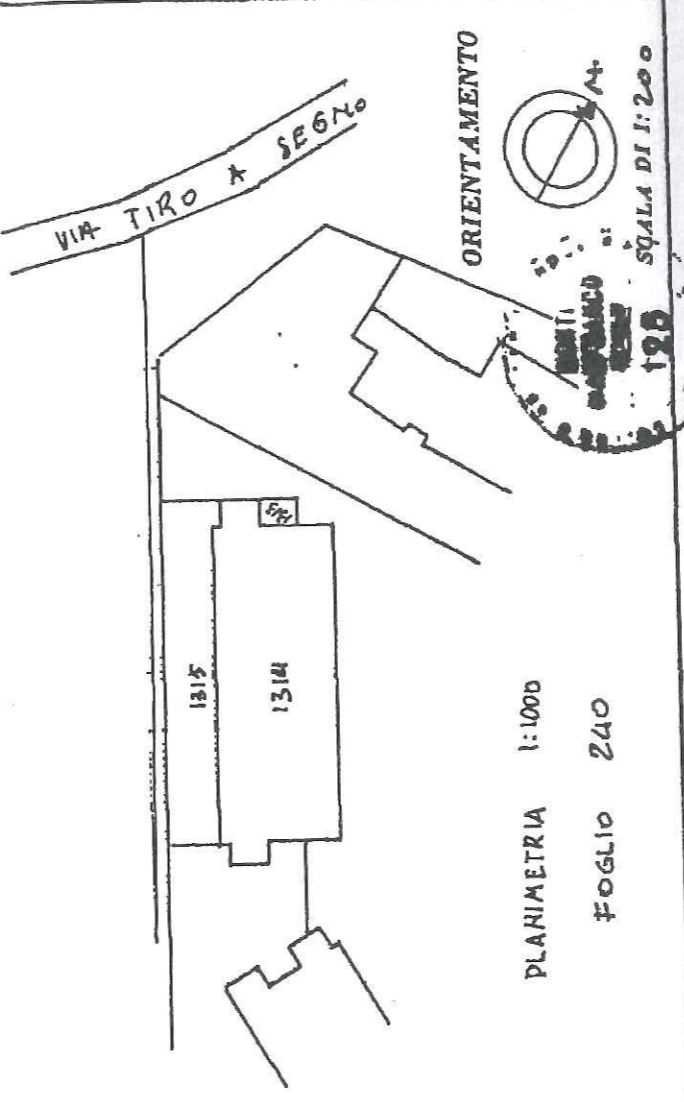
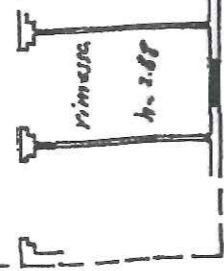

PLANIMETRIA 1:1000
FOGLIO 240

SPAZIO RISERVATO PER LE ANNOTAZIONI D'UFFICIO

DATA 1.8.1972
PROT. N° 1389

ACCETTABILE
F. 240
N° 1266 sub 10

Completata dal *Perito Edile*
Monti Gianfranco
Iscritto all'Albo dei *Periti*
della Provincia di *Bologna*
DATA *21-6-72*
Firma: *Monti*



Dott. Stefano Calamosca
cell. 335 7114542

Via Emilia, 268 IMOLA (BO)
Tel. 0542 35222 Fax 0542 613168
info@agenziacalamosca.it www.agenziacalamosca.it