

**Agenzia delle Entrate**  
**CATASTO FABBRICATI**  
Ufficio Provinciale di  
Bologna

Dichiarazione protocollo n. BO0015195 del 06/02/2018

Planimetria di u.i.u. in Comune di Imola

Via Malsicura

civ. 13

Identificativi Catastali:

Sezione:  
Foglio: 165  
Particella: 157  
Subalterno: 6

Compilata da:  
Gigli Monica

Iscritto all'albo:  
Geometri

Prov. Bologna

N. 4080

Scheda n. 1

Scala 1:200

PIANO PRIMO SOTTOSTRADA (seminterrato)

H 2.07 m

via Malsicura

mappale 151

corte comune

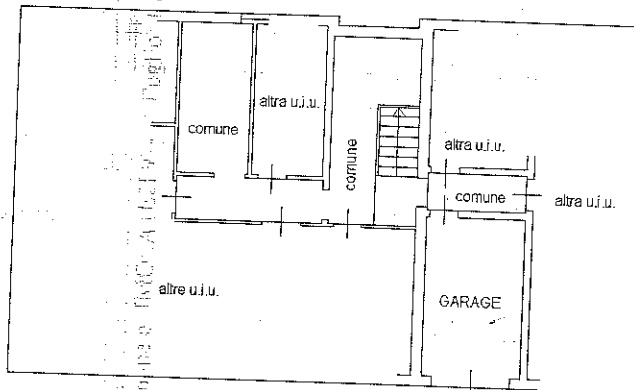

mappale 336

mappale 153

mappale 62

Catasto dei Fabbricati - Situazione al 14/02/2018 - Comune di IMOLA (E289) - < Foglio: 165 - Particella: 157 - Subalterno: 6 >  
VIA MALSICURA n. 13 piano: S1;

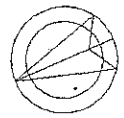

Ultima planimetria in atti

Data: 14/02/2018 - n. T199681 - Richiedente: GGLMNC86H56C265R

Totale schede: 1 - Formato di acquisizione: A4(210x297) - Formato stampa richiesto: A4(210x297)