



MINISTERO DELLE FINANZE
DIREZIONE GENERALE DEL CATASTO E DEI

157 NUOVO CATASTO EDILI

(R. DECRETO-LEGE 13 APRILE 1999, N. 66)

Planimetria dell'immobile situato nel Comune di **IMOLA**

Ditta **S.O.S. Ed. s.r.l.** S.O.c.i.t.a. Generale Edile

Allegata alla dichiarazione presentata all'Ufficio Tecnico Erariale di **3237**

P. TERZO

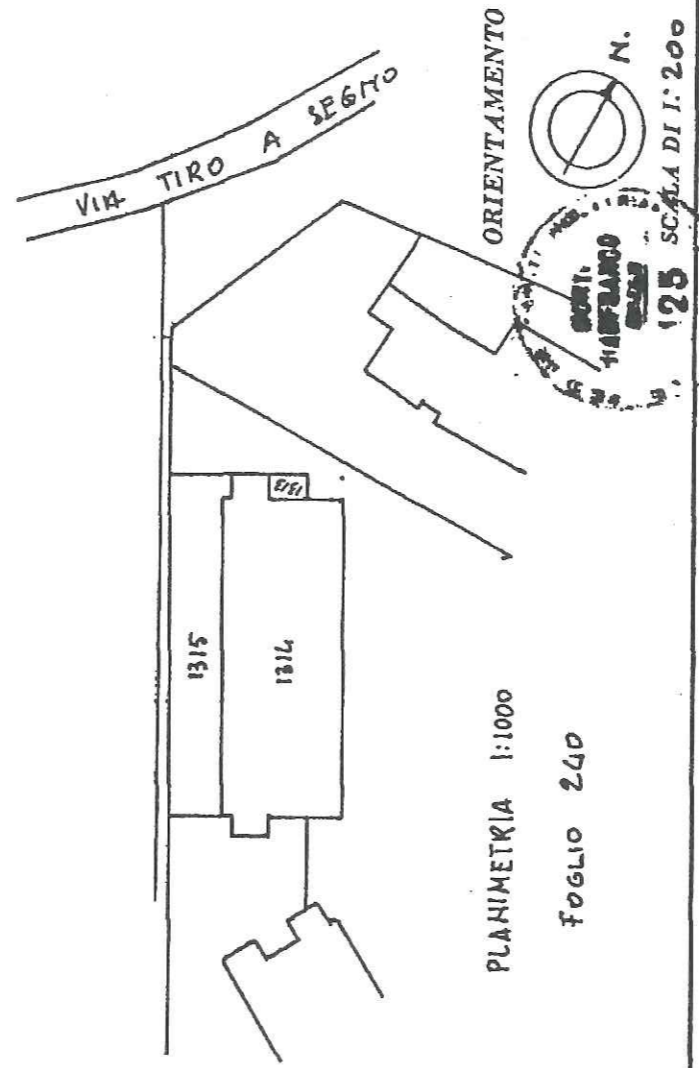
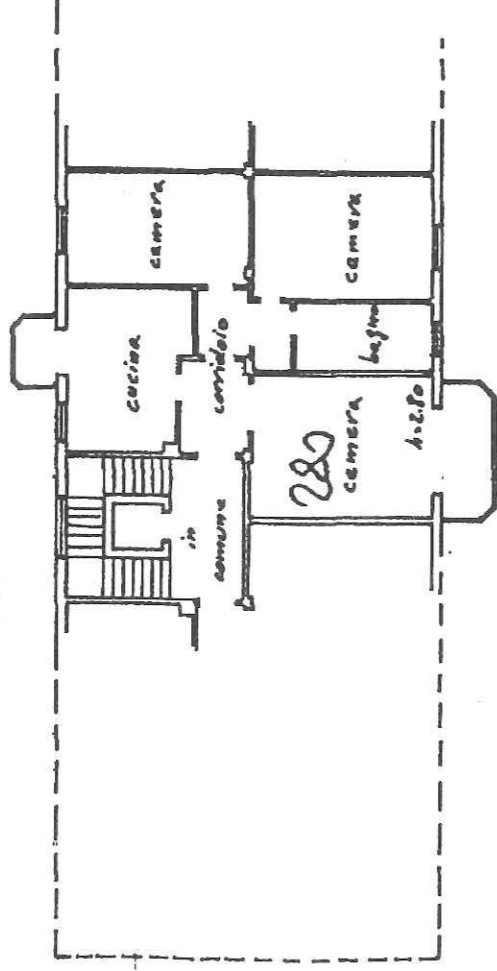

PLANIMETRIA 1:1000
FOGLIO 240

SPAZIO RISERVATO PER LE ANNOTAZIONI D'UFFICIO

DATA **1.8.1972**
PROT. N° **1363**

ACCETTABILE

F 240
1266 19

Compilata dal **Pecif Edile**
(Titolo, nome e cognome del tecnico)
Manti Gianfranco
Iscritto all'Albo dei Periti
della Provincia di **BOLOGNA**
DATA **21.6.72**
Firma: *[Signature]*



Dott. **Stefano Calamosca**
cell. 335 7114542

Via Emilia, 268 IMOLA (BO)
Tel. 0542 35222 Fax 0542 613168
Info@agenziacalamosca.it www.agenziacalamosca.it