

MODULARIO
F. 1/19 - 1987



MINISTERO DELLE FINANZE
DIREZIONE GENERALE DEL CATASTO E DEI SISTEMI
CATASTO EDILIZIO URBANO (RDL 13-4-1939, n. 652)

MOD. BN (CEU)

LIRE
250

Planimetria di u.i.u. in Comune di I.MOLA via ODORFEDO II civ.

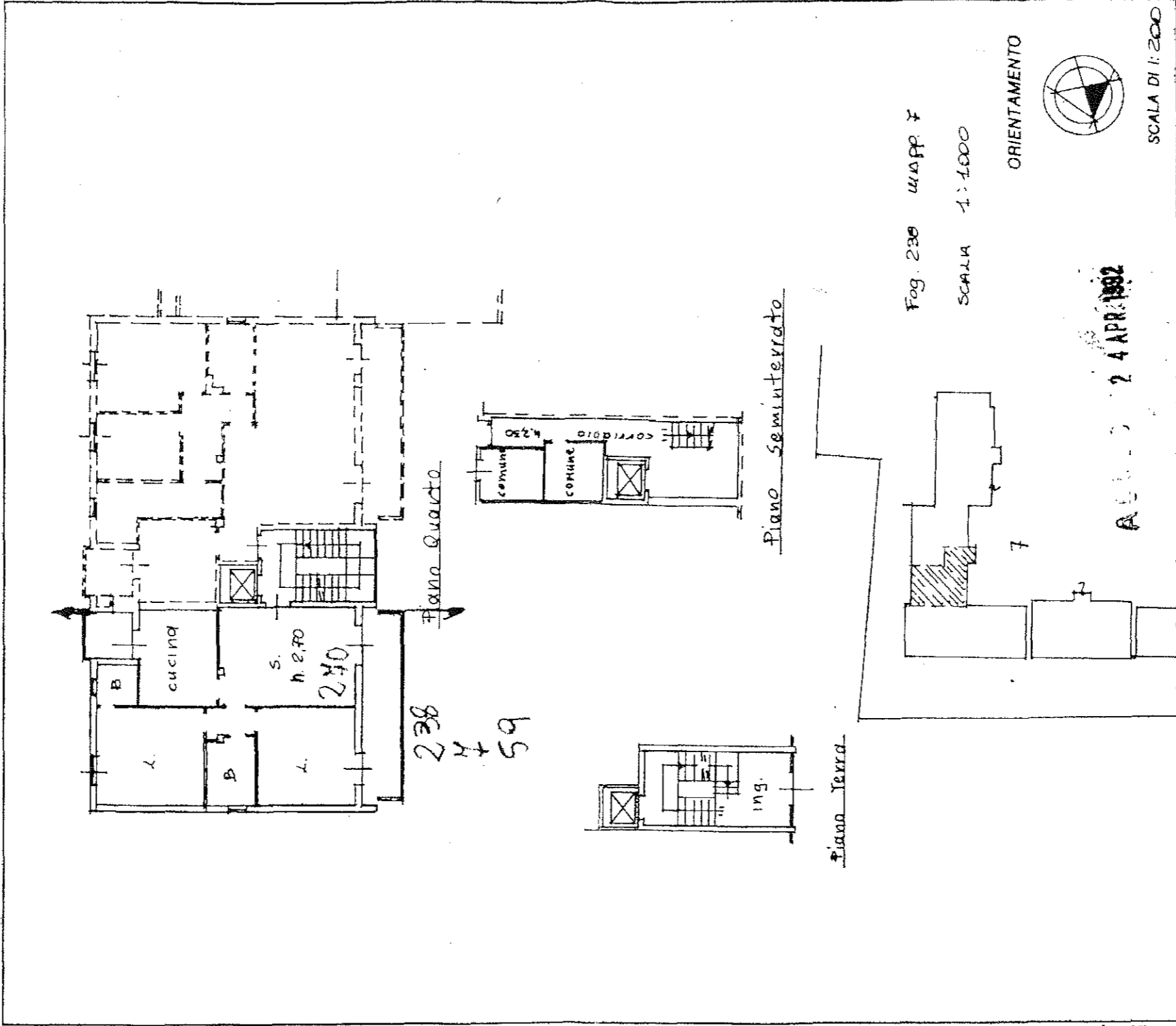

Dichiarazione di N.C.
 Denuncia di variazione
 Identificativi catastali
 F. 238
 n. sub. 59

Compilata dal GEORGIERA
 (Titolo, cognome e nome)
N.N.N.
 Iscritto all'albo de l. GEORGIERA
 della provincia di BASILICATA n. 4054
 data Firm. Donato Colucci