

5124
COLLARIO
19/10/1987
3



MINISTERO DELLE FINANZE
DIREZIONE GENERALE DEL CATASTO E DEI SS TT EE
CATASTO EDILIZIO URBANO (RDL 13-4-1939, n. 852)

MCO III (CEU)

LIRE
250

imetria di u.i.u. in Comune di MOLA via Emilia civ. 269

Allegato A) al n.
39805/2655 di fp

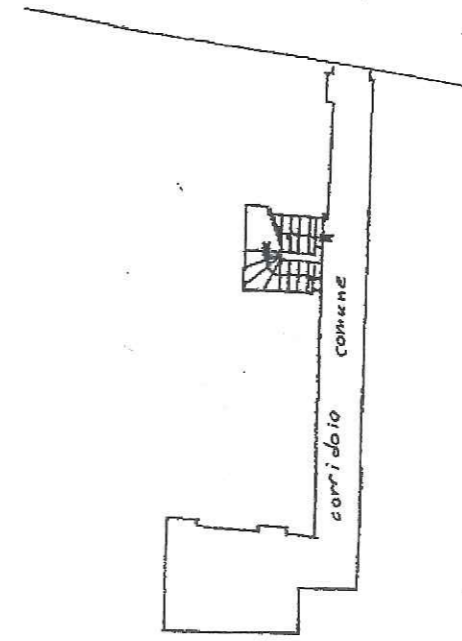

Piano Terra

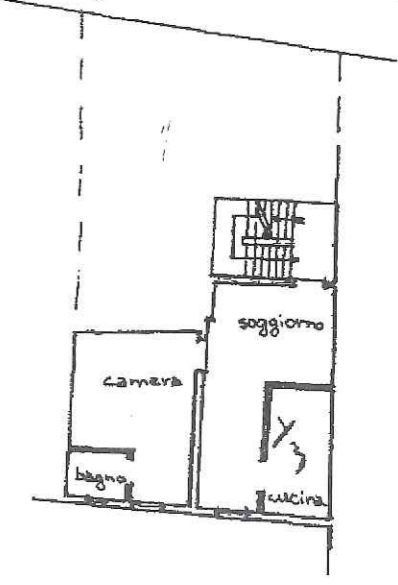

Piano Primo h. 290 m.
290

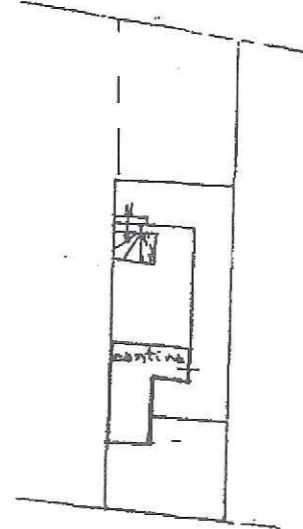

Piano Seminterrato h. 250 media
media 33



COD 460 - 22 GEN 1991

<input type="checkbox"/> azione di M.C. <input checked="" type="checkbox"/> imetria in atti <input checked="" type="checkbox"/> via di variazione	Computata dal <u>Geometra</u> <u>Fraschetti Franco</u> <small>(Moto, cognome e nome)</small> iscritto all'albo dei Geometri n. <u>2305</u> della provincia di <u>Bologna</u> n. <u>2305</u>	RISERVATO ALL'UFFICIO
isertazione: 22/01/1991 - Data: 29/04/2008 - n. B00124404 - Richiedente R Formato di acq.: A4 (208x297) - Fatti di scala: 1:1 27 anni 14		