

**Agenzia delle Entrate
CATASTO FABBRICATI
Ufficio Provinciale di
Bologna**

Dichiarazione protocollo n. BO0210420 del 17/12/2014

Planimetria di u.i.u. in Comune di Imola

Via Generale Paolini

civ. 9

Identificativi Catastali:

Sezione:

Foglio: 149

Particella: 405

Subalterno: 5

Compilata da:

Frontali Domenico

Isritto all'albo:

Geometri

Prov. Ravenna

N. 1237

Scheda n. 1

Scala 1:200

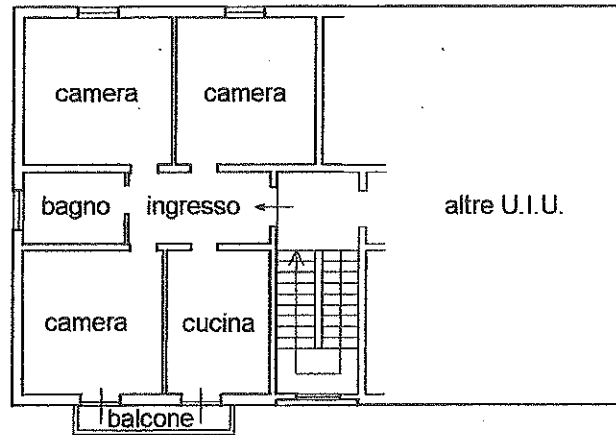

PIANO SECONDO
H 2.85

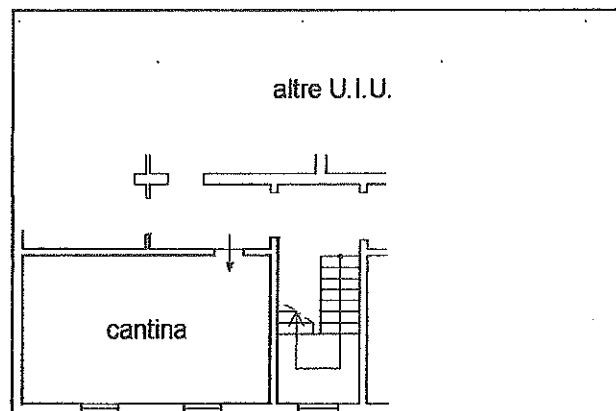

PIANO PRIMO SOTTOSTRADA
H 1.92

Ultima planimetria in atti

Data: 01/06/2017 - n. T6243 - Richiedente: LNDLRS65L20E289W

Totale schede: 1 - Formato di acquisizione: A4(210x297) - Formato stampa richiesto: A4(210x297)



Catasto dei Fabbricati - Situazione al 01/06/2017 - Comune di IMOLA (E289) - < Foglio: 149 - Particella: 405 - Subalterno: 5 >
VIA GIANNA PAOLINI n. 9 piano: S1-2;