

**Agenzia del Territorio  
CATASTO FABBRICATI  
Ufficio Provinciale di  
Bologna**

Dichiarazione protocollo n. BO0011952 del 23/01/2006

Planimetria di u.i.u. in Comune di Imola

Via Selice

civ. 21

Identificativi Catastali:

Sezione:

Foglio: 153

Particella: 478

Subalterno: 6

Compilata da:  
Castagnari Ivan

Iscritto all'albo:  
Geometri

Prov. Bologna

N. 3080

Scheda n. 1

Scala 1:200

### PIANO SECONDO

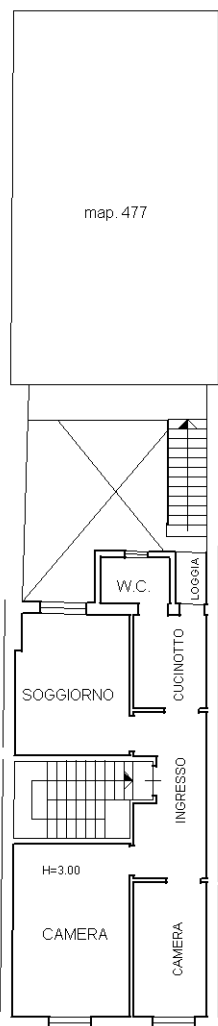

VIA SELICE

### PIANO TERRA

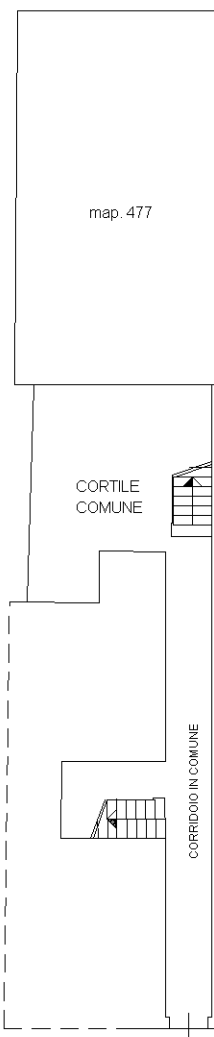

Catasto dei Fabbricati - Situazione al 05/10/2018 - Comune di IMOLA (E289) - < Foglio: 153 - Particella: 478 - Subalterno: 6 >  
VIA SELICE n. 21 piano: 2;

Ultima planimetria in atti