

Agenzia delle Entrate
CATASTO FABBRICATI
Ufficio Provinciale di
Bologna

Dichiarazione protocollo n. BO0142895 del 20/10/2017

Planimetria di u.i.u. in Comune di Imola

Via Conti Della Bordella

civ. 35

Identificativi Catastali:

Sezione:

Foglio: 153

Particella: 842

Subalterno: 2

Compilata da:
Gambetti Irene

Iscritto all'albo:
Architetti

Prov. Bologna

N. 2846

Scheda n. 1

Scala 1:200

PIANO PRIMO

A Depoto B/d

N. 21535/23758

d'ag

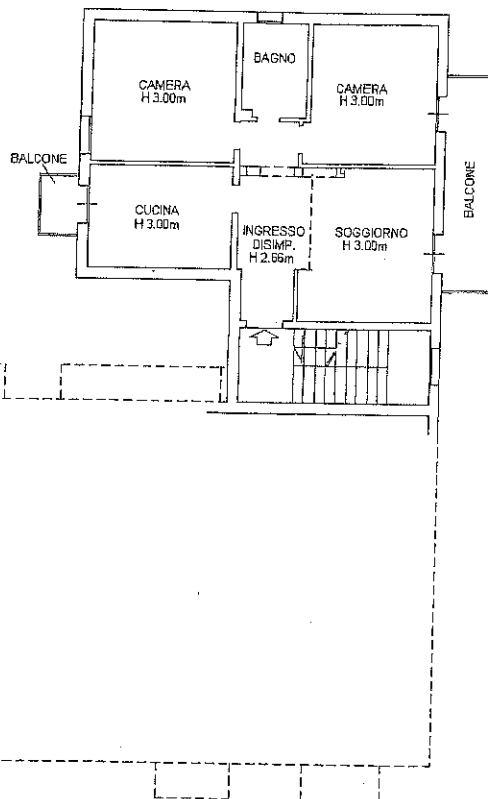

PIANO PRIMO SOTTOSTRADA (INTERRATO)

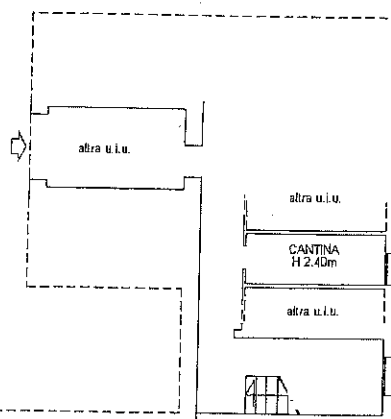

NORD

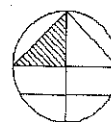

Ultima planimetria in atti

Data: 24/10/2017 - n. T124319 - Richiedente: DMSDNC67M23A662B

Totale schede: 1 - Formato di acquisizione: A4(210x297) - Formato stampa richiesto: A4(210x297)

Catasto dei Fabbricati
tit
ta
ta