Data presentazione:14/04/1986 - Data: 10/04/2018 - n. T227546 - Richiedente: GLNSMN80M03F083E

MODULARIO
F. ng rend 497

Mod. B (Nuovo Catasto Edilizio Urbano)

MINISTERO DELLE FINANZE
DIREZIONE GENERALE DEL CATASTO E DEI SERVIZI TECNICI ERARIALI

Lire 150

104 NUOVO CATASTO EDILIZIO URBANO

(R. DECRETO-LEGGE 13 APRILE 1939, N. 652)

Planimetria dell'immobile situato nel Comune di IMOLA *Via* .....

Ditta FABBI STELIO nato a CASTELGUELFO il 5-11-1946

Allegata alla dichiarazione presentata all'Ufficio Tecnico Erariale di BOLOGNA

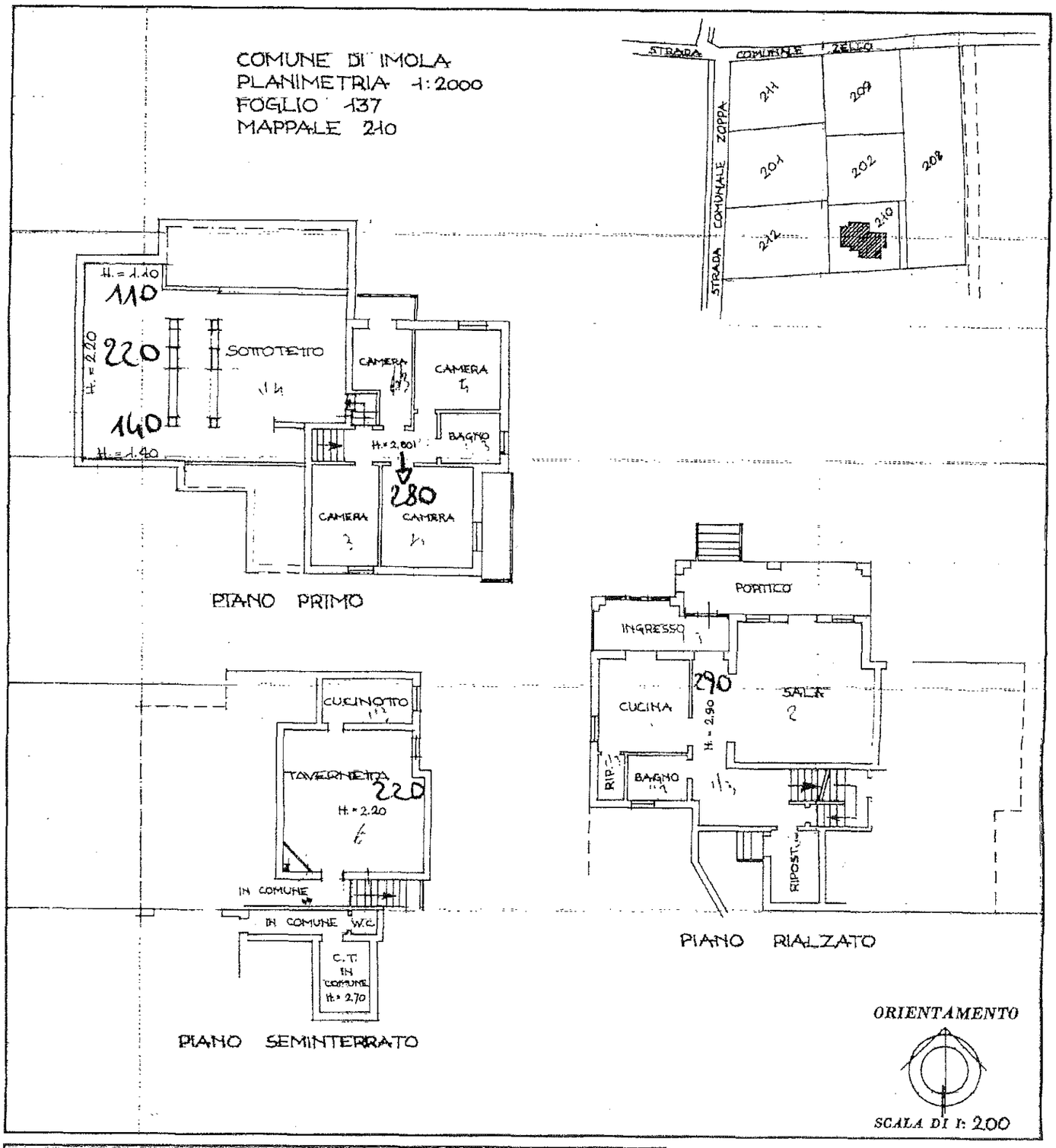

SPAZIO RISERVATO PER LE ANNOTAZIONI D'UFFICIO	
DATA C05215 - 140486 PROT. N°	SOSTITUISCE PER VARIAZIONE DI DESTINAZIONE E CONSISTENZA Schede 1408/72

F.NCT	F. MAPP.	P. ART.	SUB.
137	137	210	1

F.NCT	F. MAPP.	P. ART.	SUB
137	137	210	1

Compilata dal PERITO AGRARIO
(Titolo, nome e cognome del tecnico)
BRUNO COVATTA

Iscritto all'Albo PERITI AGRARI

della Provincia di BOLOGNA

DATA 15-10-1985

Firma: Covatta Bruno

10 metri

Catasto dei Fabbricati - Situazione al 10/04/2018 - Comune di IMOLA (E289) - < Foglio: 137 - Particella: 210 - Subalterno: 1 >
VIA ZELLO n. 64/C piano: T-1-S1;

Data presentazione:14/04/1986 - Data: 10/04/2018 - n. T227546 - Richiedente: GLNSMN80M03F083E
Totale schede: 1 - Formato di acquisizione: A3(297x420) - Formato stampa richiesto: A3(297x420)
Ultima planimetria in atti