

30 78  
86

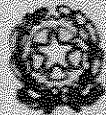

MINISTERO DELLE FINANZE  
DIREZIONE GENERALE DEL CATASTO E DEI SISTEMI  
**CATASTO EDILIZIO URBANO** (ADL 13-4-1939, n. 652)

250

animitria di u.i.u. in Comune di IMOLA via Monteverocchi CIV. ....

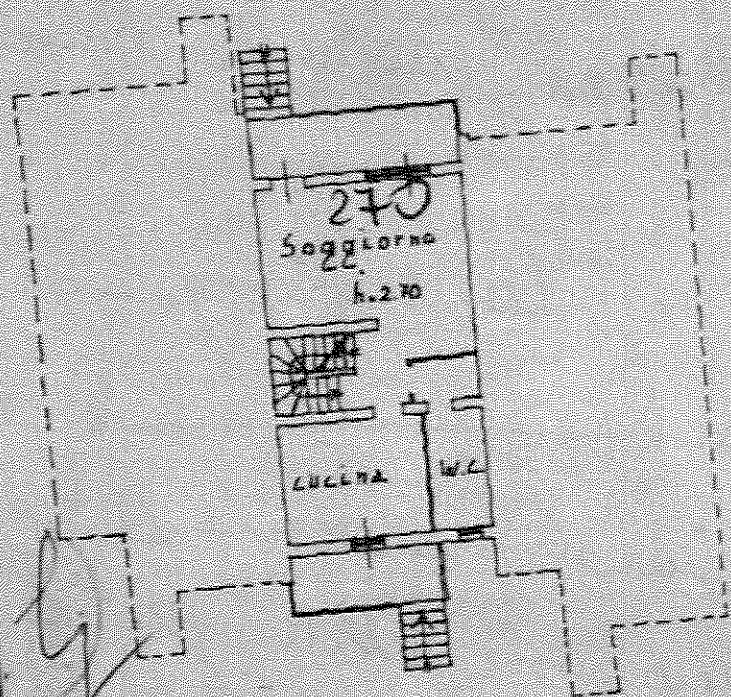

- PIANO TERRA -

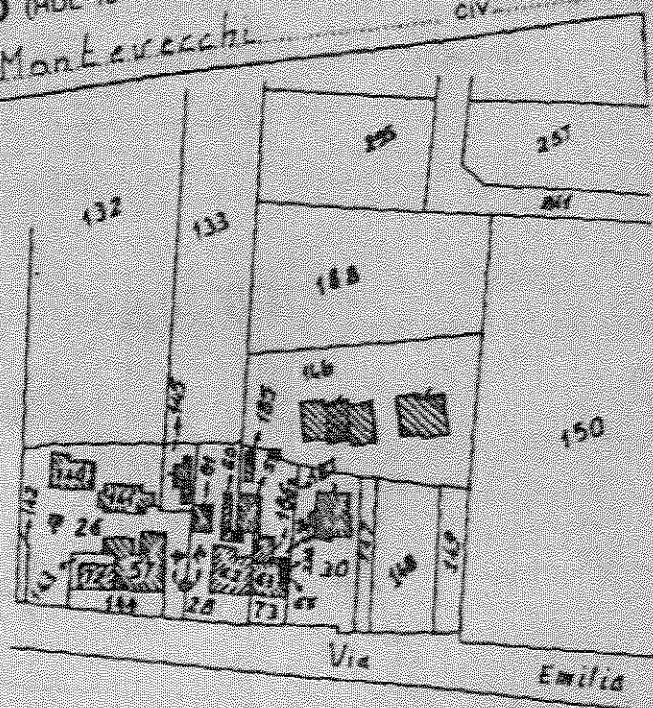

Comune di Imola  
Fg. 145 Sc. 1/2000

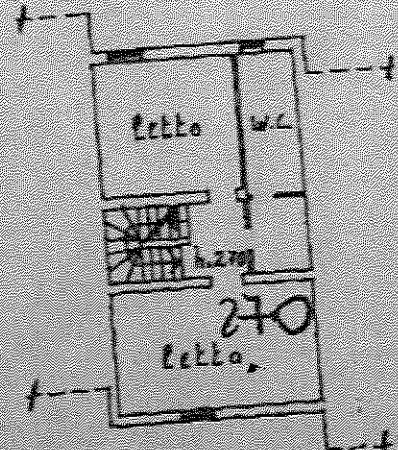

- P. PRIMO -

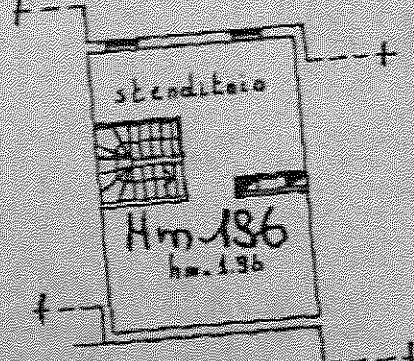

- P. SEMINTERRATO -

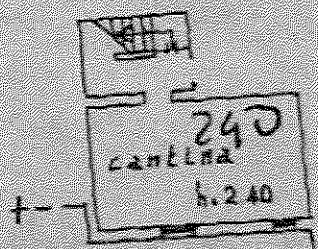

- P. SEMINTERRATO -

ORIENTAMENT

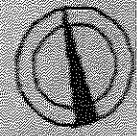

SCALA DI 1

147219 OTT. 1989

Dichiarazione di N.C.   
Occorrenza di variazioni   
Identificativi catastali  
F. 145

Compilata dal Perito Edile  
BIZZINI MAURIZIO  
iscritto al albo dei Periti Edili  
della provincia di Bologna n. 525

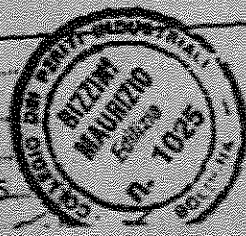

RISERVATO ALL'UFFICIO  
SOSTITUIRE  
Segn.: F. Mar. SUE