

RILIEVO DELLO STATO ATTUALE
DELL'UNITA' IMMOBILIARE POSTA A IMOLA
IN VIA DELLA RESISTENZA 14 AL PIANO TERRA

PROPRIETA' : ANTONINI VITTORIO Via 2 Giugno n. 46 IMOLA
 MAZZONI RINA Via 2 Giugno n. 46 IMOLA

IDENTIFICATIVI CATASTALI : COMUNE DI IMOLA
 FOGLIO 143
 MAPPALE 1476
 SUBALTERNO 1

DESTINAZIONE P.R.G. : B2 COMPLETAMENTO URBANO

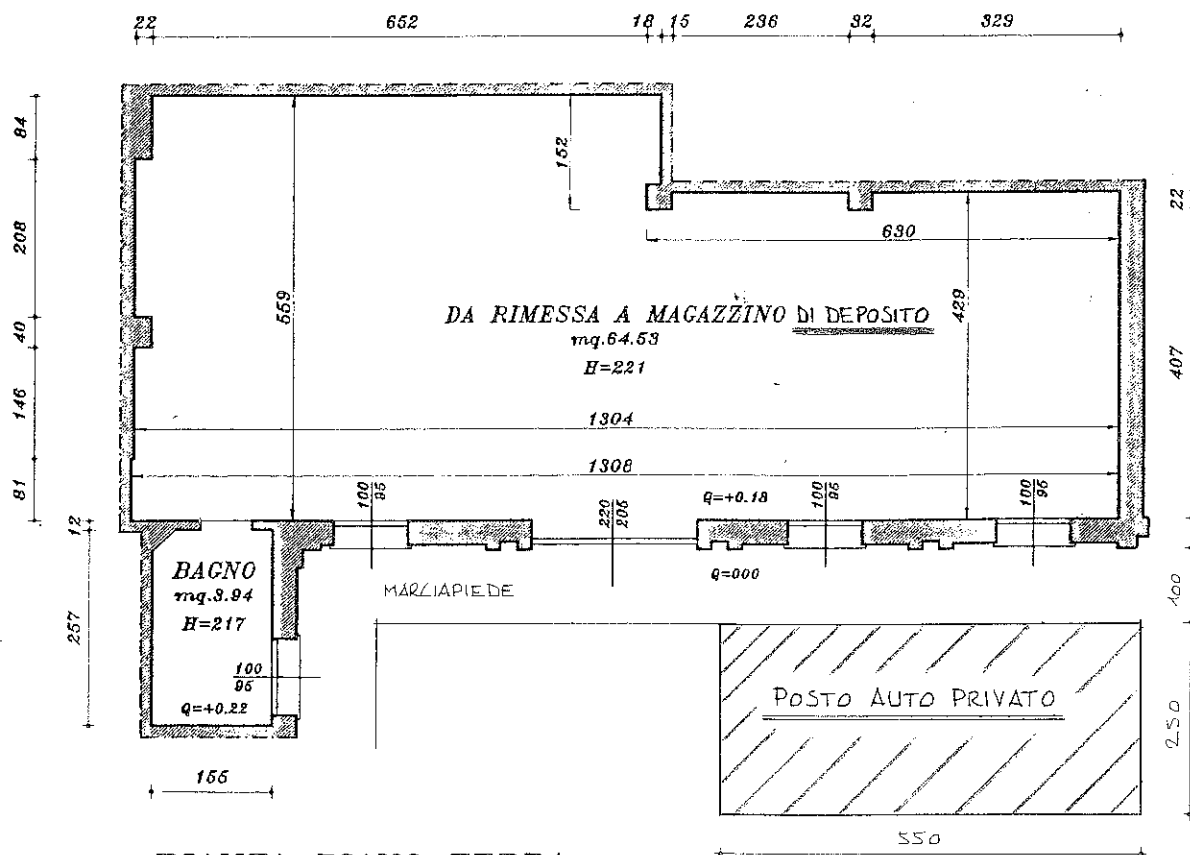

PIANTA PIANO TERRA
 Scala 1:100

05 AGO. 1998

[Handwritten signature]